



o'bEiGLISH

SATISFACTION CLIENT

Baromètre mensuel à chaud

(rapporté au nombre de stagiaires, au nombre d'avis et au nombre de cours)

2018

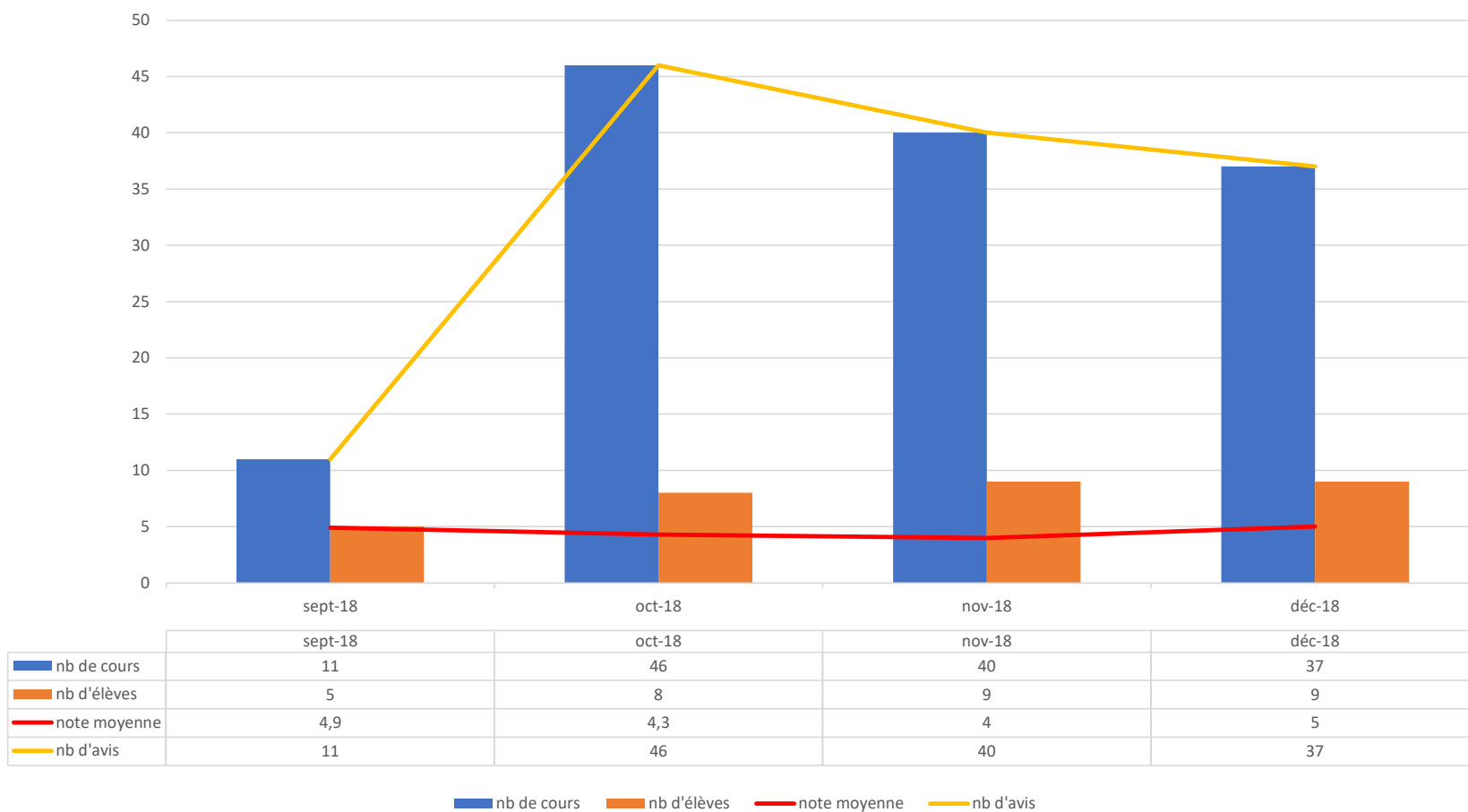

2019

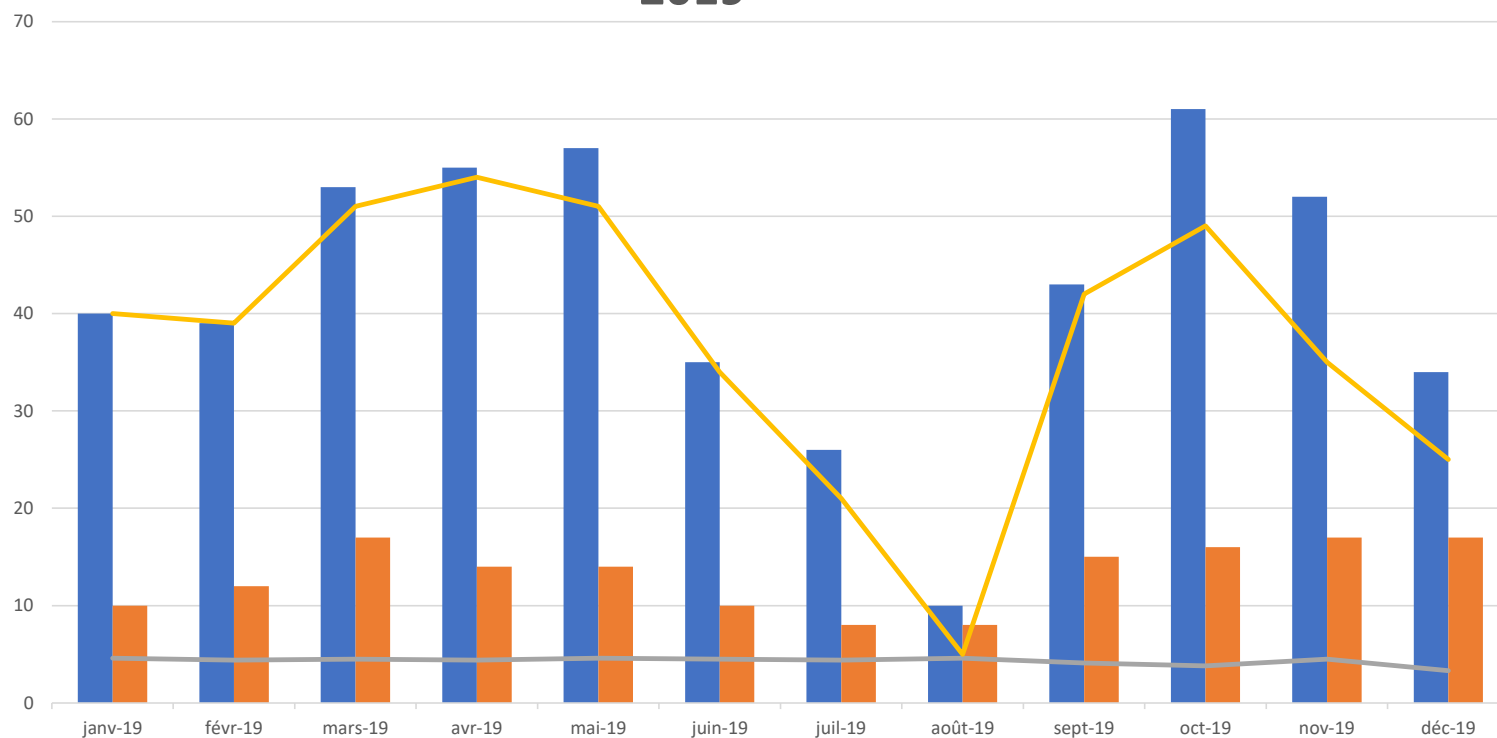

	janv-19	févr-19	mars-19	avr-19	mai-19	juin-19	juil-19	août-19	sept-19	oct-19	nov-19	déc-19
nb de cours	40	39	53	55	57	35	26	10	43	61	52	34
nb d'élèves	10	12	17	14	14	10	8	8	15	16	17	17
note moyenne	4,6	4,4	4,5	4,4	4,6	4,5	4,4	4,6	4,1	3,8	4,5	3,3
nb d'avis	40	39	51	54	51	34	21	5	42	49	35	25

■ nb de cours
 ■ nb d'élèves
 — note moyenne
 — nb d'avis

satisfaction mensuelle à chaud : 2020



	janv-20	févr-20	mars-20	avr-20	mai-20	juin-20	juil-20	août-20	sept-20	oct-20	nov-20	déc-20
■ nb de cours	40	38	74	70	82	77	44	7	59	61	83	73
■ nb d'élèves	15	15	20	19	18	18	12	4	18	19	25	22
— note satisfaction/5	4,2	4,1	4,5	4,9	4,8	4,9	4,9	5	4,8	4,7	4,7	4,6
— nb d'avis	26	35	69	59	71	67	39	7	48	48	63	57

■ nb de cours ■ nb d'élèves — note satisfaction/5 — nb d'avis



SATISFACTION CLIENT A CHAUD : 2021

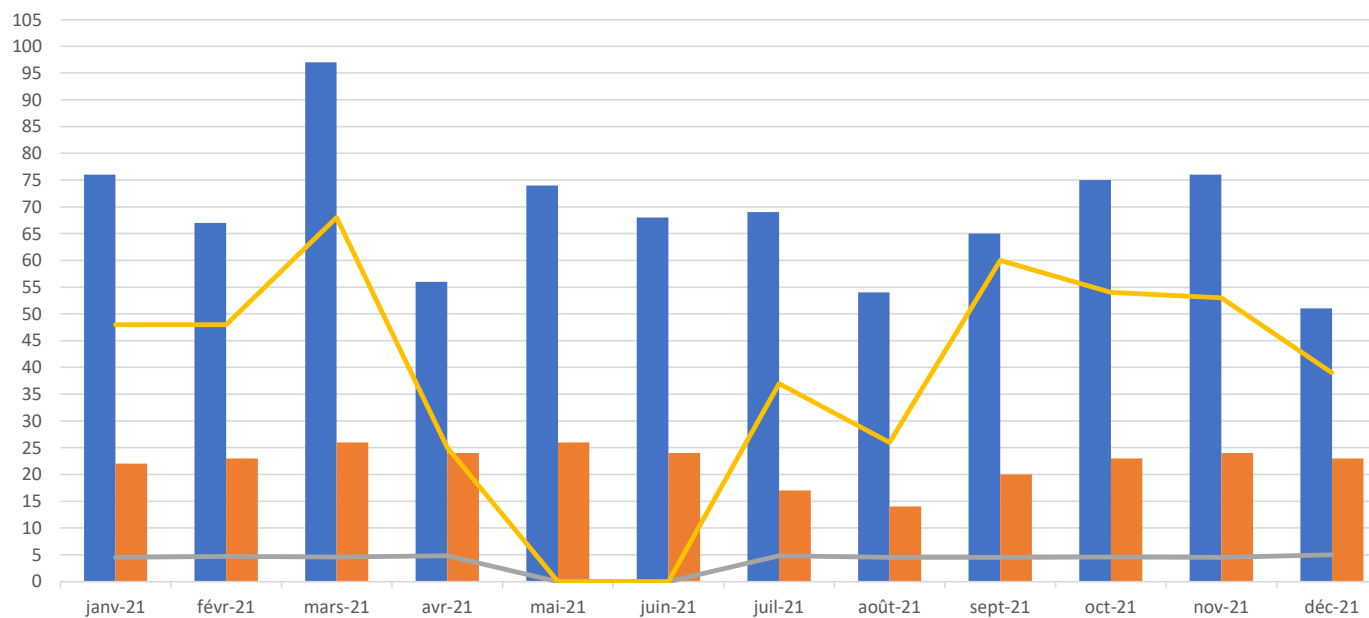

	janv-21	févr-21	mars-21	avr-21	mai-21	juin-21	juil-21	août-21	sept-21	oct-21	nov-21	déc-21
■ nb de cours	76	67	97	56	74	68	69	54	65	75	76	51
■ nb d'élèves	22	23	26	24	26	24	17	14	20	23	24	23
— note satisfaction/5	4,5	4,7	4,6	4,8	0	0	4,8	4,5	4,5	4,6	4,5	5
— nb d'avis	48	48	68	25	0	0	37	26	60	54	53	39

■ nb de cours ■ nb d'élèves — note satisfaction/5 — nb d'avis



SATISFACTION CLIENT A CHAUD : 2022

